हमारा उद्देश्य
होप लूथरन हाई स्कूल, जीसस क्राइस्ट के महान विचारों के संरक्षण और विस्तार करने के लिए तत्पर है। हम ऐसा करने के लिए अनेक तरीकों से ईश्वर की महिमा का गुणगान करते हैं जैसे कि दृढ़ता से गोस्पेल का ज्ञान बांट कर और बाइबल के अनुसार लोगों की मदद करके।

हमारा इतिहास
होप लूथरन, 2003 में कुछ अभिभावकों द्वारा शुरू किया गया था जो चाहते थे कि उनके बच्चों को क्राइस्ट के आधार पर शिक्षा मिले। सात छात्रों की कक्षा से होप लूथरन की शुरुवात हुई। यह साउथईस्टर्न मिनेसोटा में स्थित मिसौरी सिनेड लूथरन चर्चों की एसोसिएशन के आधीन है और उन्हीं के डरावा संचालित है

हमसे जुड़ने के बारे में अधिक जानकारी के लिए या
हमारे परिवार का हिस्सा बनने के लिए:

Hope Lutheran High School
253 Liberty Street
Winona, MN 55987

मि. रॉकी सैंडकॉर्क से **507-474-7799** पर संपर्क करें या **rsandcork@hopelhs.org** पर ईमेल करके अपने प्रश्नों के उत्तर या अधिक जानकारी पायें।

होप लूथरन हाई स्कूल अन्तर्राष्ट्रीय स्टूडेंट प्रोग्राम

क्राइस्ट पर आधारित विशिष्ट शिक्षा

जॉय:फुल्ली लूथरन
आनन्द ... प्रार्थना ... धन्यवाद

"हमेशा खुश रहिये, निरंतर प्रार्थना कीजिए, सभी परिस्थितियों में धन्यवाद दीजिए; ईश्वर की आपके प्रति यही इच्छा है
क्राइस्ट जीसस आपके लिए। "
1 थेस्सलोनिअन्स 5:16-18

(507)474-7799 *www.hopelhs.org*

क्राइस्ट को समर्पित
होप लूथरन हाई स्कूल में रिश्तों को सबसे अधिक महत्व दिया जाता है।

छात्र का शिक्षक से संबंध- होप लूथरन में छात्र-शिक्षक अनुपात कम होने के कारण व्यक्तिगत शिक्षा के अधिक अवसर मिलते हैं जो प्रत्येक छात्र को अपनी पूरी क्षमता प्राप्त करने में सहायता प्रदान करता है।

छात्र का क्राइस्ट से संबंध - दैनिक भक्ति, बाइबल के अध्ययन और चैपल के माध्यम से, होप लूथरन छात्रों को लगातार क्राइस्ट के संबंध से अवगत करवाता है और भगवान के बच्चों के रूप में उन्हें उनकी जिम्मेदारी समझाता है।

आवासीय सुविधाएँ
बोर्डिंग हाउस, विनोना, MN जैसे खूबसूरत शहर में स्थित है - जो भव्य पहाड़ियों से घिरा हुआ है और एक मील से भी कम दूरी पर यहाँ मिसिसिपी नदी बहती है।
विशाल और नए बने हुए विक्टोरियन हाउस छात्रों को निजी कमरे लेने का भी विकल्प प्रदान करते हैं।

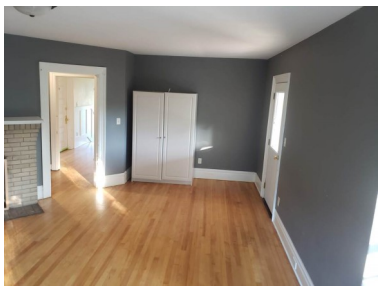

उच्च मानक
हमारे शिक्षक सभी चुनौतियों को स्वीकारते हुए, अथक प्रयास करके यह सुनिश्चित करते हैं कि छात्रों को सर्वश्रेष्ठ शिक्षा मिलती रहे।

होप लूथरन हाई स्कूल के शिक्षक उच्च योग्यता वाले, अनुभवी और क्राइस्ट को समर्पित हैं।
होप लूथरन के मजबूत पाठ्यक्रम और विभिन्न प्रकार के कोर्स, वर्तमान स्थिति और स्थानीय आवश्यकताओं को पूरा करते है। PSEO कार्यक्रम के माध्यम से छात्रों को स्थानीय विश्वविद्यालयों में दोहरे क्रेडिट के लिए कॉलेज स्तर के पाठ्यक्रमों में दाखिला लेने का अवसर भी मिलता है।

विस्तृत सीमायें
यदि अनुभव सबसे अच्छा शिक्षक है, तो होप एलएचएस ही सर्वश्रेष्ठ है।
हमारे फॉरेन एक्सचेंज कार्यक्रम के माध्यम से छात्रों को सांस्कृतिक विविधता और वैश्विक जागरूकता का अनुभव होता है।

मिनेसोटा स्टेट हाई स्कूल लीग का सदस्य होने के कारण, होप लूथरन अपने छात्रों को संगीत, कला और एथलेटिक्स में भी हिस्सा लेने का अनुभव प्रदान करता है।
वर्तमान में हम निम्न कोर्स प्रदान कर रहे हैं:

- बैंड
- क्रॉस कंट्री
- क्वायर
- बास्केटबॉल
- ड्रामा
- फुटबॉल
- मल्टीमीडिया
- सॉकर
- टैक
- ईयर बुक
- वुड शॉप
- स्टूडेंट कौंसिल
- वॉलीबॉल
- थिएटर

गतिविधियाँ

प्राकृतिक अनुभव
- झील में गतिविधियाँ, जैसे कि कैनोइंग और पैडल
- गार्विन हाइट्स पर हाइकिंग ट्रिप
- सेंट मैरी का रोप्स कोर्स

ट्रर्स
- स्टेंएड गलास
- वाटकिंस
- विनोना कला संग्रहालय
- अमीश फार्म
- विनोना स्टेट यूनिवर्सिटी
- द सिमेट्री ओन द ब्लफ

- स्थानीय क्षेत्र के बड़े व्यवसाय (फास्टइनल, पीयरलेस्स चेन, विनक्राफ्ट)

सामुदायिक कार्यक्रम
- को-ओप में हेल्दी फूड डेमो
- डंपलिंग बनाना
- स्थानीय नाटक और संगीत कार्यक्रम
- कला-निर्माण का अनुभव
- पोलिश संग्रहालय में अंतर्राष्ट्रीय खाना बनाना
- स्थानीय पुस्तकालय में विभिन्न संस्कृतियों का मिश्रण
- यार्नोलॉजी में सर्किल बुनना
- ड्रम सर्कल
- योगा इवेंट
- वाईएमसीए में संस्कृति को बाँटना
- प्रोजेक्ट फाइन में संगीत प्रतिभा और गायन प्रतिभा को साझा करना

स्वयं सेवा के अवसर
- रिस्टोरड ब्लेस्सिंग में सेवा
- ह्यूमेन सोसायटी में जानवरों की देखभाल करना
- शुगर लोफ सीनियर सेंटर में कहानियाँ सुनाना

मि. रॉकी सैंडकॉर्क से **507-474-7799** पर संपर्क करें या **rsandcork@hopelhs.org** पर ईमेल करके अपने प्रश्नों के उत्तर या अधिक जानकारी पायें।

विनोना, मिन्नेसोटा, अमेरिका
विनोना शहर मिसीसिपी नदी के किनारे एक बहुत ही सुंदर क्षेत्र में स्थित है। यहाँ झीलें, हाईकिंग ट्रेल्स, और नदी किनारे अनेक आकर्षण होने के साथ, प्रकृति का भरपूर आनंद उठाया जा सकता है।
विनोना लगभग 30,000 लोगों की आबादी वाला एक छोटा सा समुदाय है। यहाँ तीन कॉलेज हैं: विनोना स्टेट यूनिवर्सिटी, सेंट मैरी यूनिवर्सिटी और साउथईस्ट टेक। किसी समय विनोना में अमेरिका के सबसे अधिक करोड़पति रहते थे और इसी कारण यहाँ कई ऐतिहासिक विक्टोरियन और व्यावसायिक इमारतें हैं।

नयी बिल्डिंग

होप लूथरन एक नई बिल्डिंग का निर्माण कर रहा है, जिसे 2020-2021 तक पूरा किया जायेगा। इसमें एक नया जिम, विज्ञान प्रयोगशाला, लंच रूम और क्लासरूम शामिल होंगे।

मि. रॉकी सैंडकॉर्क से **507-474-7799** पर संपर्क करें या **rsandcork@hopelhs.org** पर ईमेल करके अपने प्रश्नों के उत्तर या अधिक जानकारी पायें।

प्रोग्राम

कुल लागत $33,500 है और इसमें निम्नलिखित शामिल हैं:

- ट्यूशन
- किताबें
- खेल और गतिविधियाँ
- चिकित्सा बीमा कवरेज
- ईएसएल और टीओईएफएल ट्यूशन
- कॉलेज परामर्श सेवाएँ
- कक्ष और बोर्ड
    - वातानुकूलित कमरे
    - खाना, घर जैसा
    - वाई-फाई / इंटरनेट
    - जिम की सदस्यता
    - छात्रों के लिए रसोई की सुविधाएं
    - साईकिल
    - कपड़े धोने की सुविधा
- परिवहन
    - एयरपोर्ट से लाना और ले जाना
    - शॉपिंग, और किराने का सामान
    - चिकित्सा / दन्त चिकित्सा सुविधा
- डोर्म गतिविधियां, यात्राएं, और प्रोग्रामिंग
- अवकाश ब्रेक

आवश्यकता पड़ने पर अवकाश के दौरान भी आवासीय सुविधाएँ उपलब्ध।

मि. रॉकी सैंडकॉर्क से **507-474-7799** पर संपर्क करें या **rsandcork@hopelhs.org** पर ईमेल करके अपने प्रश्नों के उत्तर या अधिक जानकारी पायें।

समय सारिणी

आमतौर पर स्कूल का दिन

7:00 - 7:30 सुबह का नाश्ता
7:30 - 7:45 स्कूल जाना
7:45 - 8:42 पीरियड 1
8:46 - 9:32 पीरियड 2
9:36 - 10:22 पीरियड 3
10:26 - 11:13 पीरियड 4
11:13 - 11:43 लंच
11:43 - 12:30 पीरियड 5
12: 34 - 1:20 पीरियड 6
1:24 - 2:10 पीरियड 7
2:10 - 3:15 ट्यूशन
3:15 - 6:00 खेल का समय / खाली समय
6:00 - 6:30 डिनर
6:30 - 7:30 खाली समय
7:30 - 9:00 पढाई का समय
9:00 - 10:00 खाली समय
10:00 कर्फ्यू
10:30 सोने का समय

आमतौर पर अवकाश का दिन

सुबह का खाली समय
रविवार - चर्च 12:00 - 12:30
ब्रंच
12:30 - 3:30 गतिविधियाँ / फील्ड ट्रिप
3:30 - 5:30 खाली समय
5:30 - 6:00 डिनर
6:00 - 7:30 गतिविधियाँ
7:30 - 11:00 खाली समय